

**感謝** 伝えたい  
この想い

# 大試飲会 & 販売会

¥1,000税別/1人

お支払いは現金またはpaypay  
※販売のみクレジットカードも利用可

**流星** 気軽に試飲できて、気に入ったお酒はその場で買えるっす！  
六歌仙初心者もヘビーユーザーもお得しかない神イベント！  
市販していない古酒も有料で楽しめるっす～！

追加情報は  
六歌仙のイベント  
ページをチェック！



お子様も  
楽しめる企画も  
準備中によっ！



## 地元の物産マルシェ

**マミっぺ** やっぱりお酒にはおつまみがないとね！ご飯ものからおやつ、しょっぱいものから甘いものまで、色々あって迷うわ…  
地元のどんなお店が出店するかは随時イベントページで公開中よ！

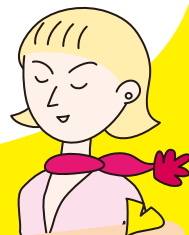

## ガラクタ市

**会長** 六歌仙スタッフが持ち寄ったガラクタから好きなものを無料で持ち帰っていいそうじゃ！思わぬ掘り出し物が見つかるかもしれんのお。一人一個までじゃぞ。



## 大収穫祭2023限定酒 純米大吟醸 生詰

**鈴木** 収穫祭といったら限定酒だよ。このために仕込んだ、説明不要な美味さ…何を買うかまよったらこれが断然おすすめだよ！



限定 **1,000** 本

# 大収穫祭

2023  
**10.7** 土  
10:00~15:00

受付 14:15まで

入場無料 / ¥1,000税込 試飲料

## 日本酒 Bar 茂民

ご予約限定  
¥3,000税別/1人

**マスター** おつまみ持ち込みOKで90分の飲み放題です。六歌仙の社長がバーに立ちますよ！

1回目 11:00~12:30  
2回目 13:00~14:30

※ご入金が確認できた時点でご予約受付が完了します。入金忘れにご注意ください。



各回 **40** 名



飲んで帰れる! 村山駅のご利用が便利です

無料シャトルバス  
9:30~15:30 15分毎



ワンコインタクシー  
村山駅~当蔵までのみ有効 500円  
(往路・復路も対象)  
桶岡交通 0237-55-3131 または  
村山タクシー 0237-55-4321 のみ



お問い合わせはフリーダイヤル  
**0120-413-904**

※お車を運転される方、20歳未満の方の飲酒は固くお断りいたします。



※ 無料バスはJR村山駅交番前を経由します。  
※ 当蔵はJR村山駅~徒歩15分、山形空港~車で15分。  
※ 駐車場内における車両および人身事故、または盗難などについては一切その責任は負いかねます。



# 参加申込書

ご来場者様全員に受付をお願いしております。(※団体の場合は代表者様のみ)

以下にご記入いただき、当日受付にお渡しください。試飲を希望されない場合も受付が必要です。試飲会のお支払いは現金またはpaypayをご利用いただけます。

代表者様  
お名前

同行者様

名

ご住所

〒

お電話  
番号

試飲会  
参加人数

お酒を試飲します  
(おひとり様 1,000 円)

名

/ お酒は飲みません

名

年齢確認

20歳以上

名

※ お酒は20歳に  
なってから

/ 20歳未満

名

イベントを何で  
知りましたか?

新聞 / DM / チラシ / Facebook /  
Instagram / その他( )

蔵の

情報発信

希望する / 希望しない

社員メモ欄



Bar茂民は  
事前申込みが  
必要です

右の QR コードからお申し込みいただけます。

参加費 3,000 円/1人

各回先着 40 名様

1回目 11:00~12:30

2回目 13:00~14:30

お支払いはクレジットカード / コンビニ支払 / 銀行振込 / 郵便振込

ご入金を確認できた時点でご予約受付が完了します。入金忘れにご注意ください。



※ ご記入いただいた個人情報は、厳重な取扱いのもと、今回のイベント開催以外では使用致いたしません。

※ 日本酒Bar茂民は指定申込み数に達した時点で募集を締め切らせていただきます。 ※お申し込み・ご入金後のキャンセルに伴う返金はできかねますので、あらかじめご了承ください。

※コロナウイルス対策のため、受付では検温と消毒等のご協力をお願いしております。

## 株式会社 六歌仙

よいさげ おいしい  
☎ 0120-413-904

〒999-3702山形県東根市温泉町3丁目17-7

TEL/0237-42-2777 FAX/0237-43-6074

※イベントは都合によって中止・変更となる場合がございます。予めご了承ください。

e-mail: r\_info@yamagata-rokkasen.co.jp

https://yamagata-rokkasen.co.jp

※お車を運転される方、20歳未満の方の飲酒は固くお断りいたします。



お車で越しの際のご注意

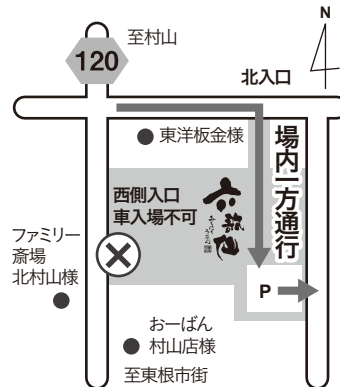

120号線に面した西側入口はご利用いただけません。北側入口よりご入場ください。

場内は一方通行です。駐車場には限りがありますので、公共交通機関のご利用にご協力ください。

JR村山駅からの  
ご利用が便利です!

無料シャトルバス

9:30~15:30 15分毎

ワンコインタクシー



村山駅~当蔵までのみ有効 500円  
(往路・復路も対象)  
楯岡交通 0237-55-3131 または  
村山タクシー 0237-55-4321 のみ

※ 無料バスはJR村山駅交番前を経由します。

※ 当蔵はJR村山駅~徒歩15分、山形空港~車で15分。

※ 駐車場内における車両および人身事故、または盗難などについては一切その責任は負いかねます。